

# RUTA DE LA PASIÓN CALATRAVA

## GUÍA DE LA RUTA

### MÉRCOLES SANTO

**22:00.** Oración en el huerto  
TORRALBA DE CALATRAVA

**23:00.** Procesión del silencio (Vía Crucis)  
POZUELO DE CALATRAVA

**24:00.** Vía Crucis del Silencio  
CALZADA DE CALATRAVA

**24:00.** Dianas y búsqueda de Jesús  
MORAL DE CALATRAVA

### VIERNES SANTO

**04:00.** Recogida de la Primera Guardia  
MIQUELTURRA

**11:00.** Procesión del Paso (Sentencia)  
GRANÁTULA DE CALATRAVA

**12:00.** Procesión del Encuentro  
VALENZUELA DE CALATRAVA

**DURANTE LA MAÑANA**  
Las Caras  
CALZADA DE CALATRAVA

**20:00.** Santo Entierro  
MIQUELTURRA

### SÁBADO DE GLORIA

**12:00.** La Caída  
BOLAÑOS CALATRAVA

**16:00.** El Caracol  
ALMAGRO

**21:00.** La Soledad  
ALMAGRO

**23:00.** Misa de los Armaos  
MIQUELTURRA

### JUEVES SANTO

**10:00.** Venta de Jesús  
ALDEA DEL REY

**11:00.** Prendimiento  
ALDEA DEL REY

**18:00.** Prendimiento  
BOLAÑOS DE CALATRAVA

**19:00.** Sermón y Prendimiento  
GRANÁTULA DE CALATRAVA

**21:00.** Prendimiento  
ALMAGRO

**22:00.** Prendimiento  
CALZADA CALATRAVA

### DOMINGO DE RESURRECCIÓN

**08:00.** Procesión de Cristo Resucitado  
POZUELO DE CALATRAVA

**10:50 H.** Aleluya  
CALZADA DE CALATRAVA

**11:30.** Procesión del Resucitado  
TORRALBA DE CALATRAVA

**12:00.** Procesión de la Resurrección  
MORAL DE CALATRAVA

**13:00.** Caracola  
MORAL DE CALATRAVA

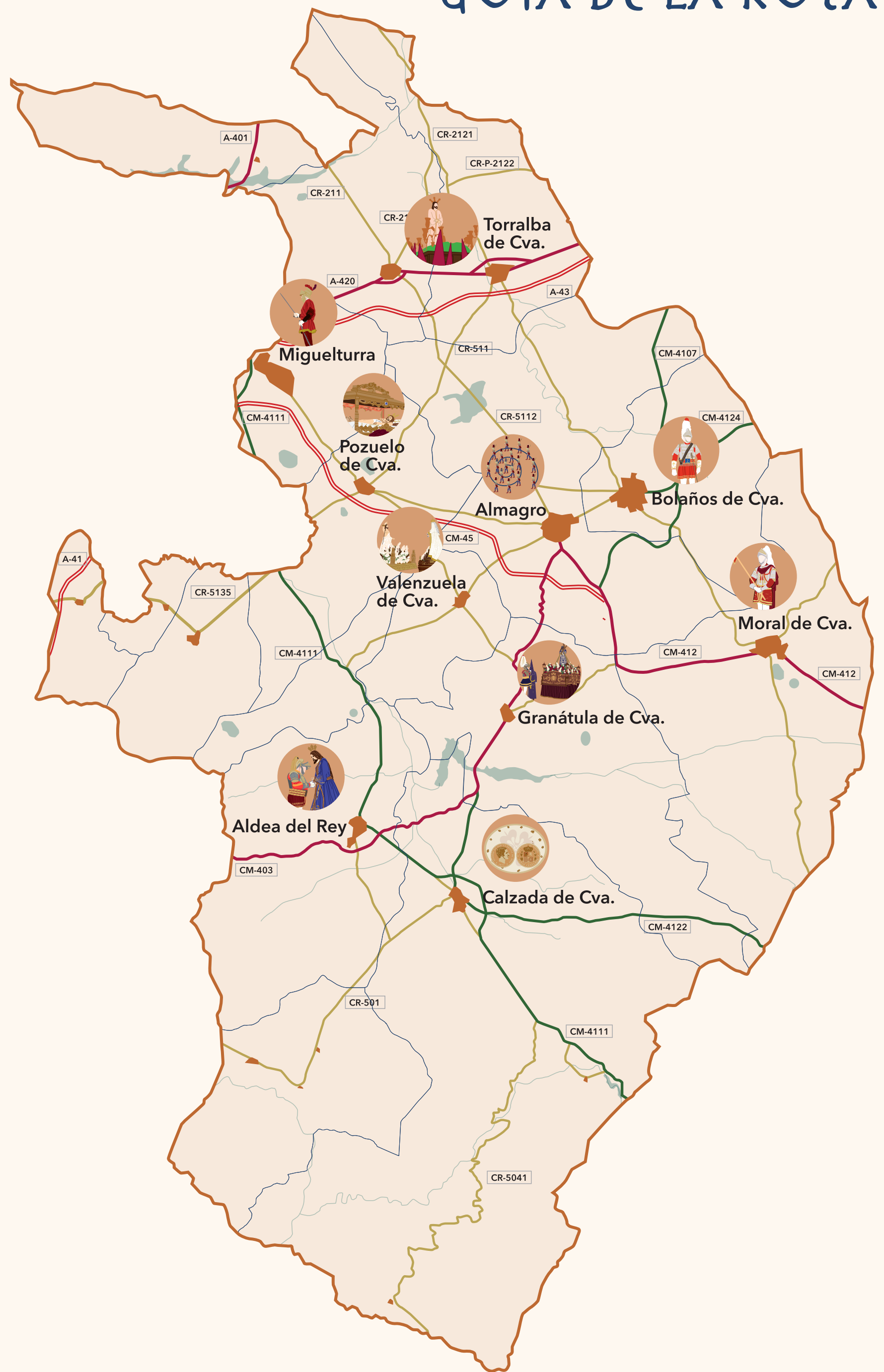

En la Pasión Calatrava lo religioso y lo profano se funden para crear una de las celebraciones más singulares de España. Con las calles y las plazas como escenario, los visitantes podrán conocer y asistir a la huella dejada por los antiguas representaciones de autos sacramentales, a los desfiles de los «armaos» con sus simbólicas «caracolas» y a otras manifestaciones religiosas realizadas por los vecinos. La música, el teatro, la artesanía textil y del metal, la gastronomía y la misma gente se entrelazan en la calle para celebrar el renacer de la vida y de la naturaleza. Todo sucede en primavera, la estación que en el Campo de Calatrava ofrece un marco idóneo para que sus «armaos», verdadero emblema de la comarca, exhiban el «ritmo» de la Pasión Calatrava, toda una metáfora de lo sacro y profano de nuestra Pasión Calatrava.

## RUTA DE LA PASIÓN CALATRAVA

GUÍA DE LA RUTA



www.rutadelapasioncalatrava.com



## RUTA DE LA PASIÓN CALATRAVA

GUÍA DE LA RUTA

Los pueblos del Campo de Calatrava guardan un enorme tesoro cultural procedente de diversas manifestaciones religiosas que se desarrollan a lo largo de todo el año, pero especialmente durante la Semana Santa.

www.rutadelapasioncalatrava.com

# ROTA DE LA PASIÓN CALATRAVA

El genio de cada localidad ha sabido expresar e interpretar la pasión, muerte y resurrección de Jesucristo mediante representaciones que, con el paso del tiempo, se han convertido en una seña de identidad de la comarca. La denominada

Pasión Calatrava permite a los visitantes adentrarse en el espíritu y origen de estas tradiciones piadosas, pero también conocer todo el entorno natural y cultural de esta tierra.

## MIQUELTURRA

En la ermita de Nuestra Señora de la Soledad, una escuadra compuesta por cinco relevándose y velando la noche del Sábado Santo la conocida como «Misa de los Armaos», de gran valor etnográfico. La Hermandad del Santo Sepulcro, antes de la misa, representa una serie de escenas mientras los armaos van subiendo al altar mayor hasta que la música del Canto de Gloria anuncia la Resurrección. Los armaos simulan un desmayo y uno de ellos ondea la bandera de la cofradía en señal de la victoria del Cristo Resucitado.



Señora de la Soledad, una escuadra compuesta por cinco armaos, uno de ellos es cabo y va cada cuarto de hora al Santo Sepulcro. es la de las Vigilias de Resurrección, con los Armaos», de gran valor etnográfico.

## POZUELO DE CALATRAVA

Los vecinos adornan los balcones de con flores, luces y colgaduras y las Viacrucis por donde discurre la Procesión Miércoles Santo con el paso del Santo Cristo conocido también como de la Capilla. Son los propios ciudadanos los que leen las Estaciones, salvo la primera y la última, que la hace el párroco.



casas particulares Estaciones del del Silencio del de la Misericordia, de la Misericordia,

## VALENZUELA DE CALATRAVA

El Viernes Santo a las 12 horas comienza la Procesión del Encuentro que culmina con el Sermón en la plaza y la escenificación del Encuentro entre Jesús Nazareno, cargado con la Cruz, y su madre, bajo la advocación de la Virgen de los Dolores. Al finalizar, la banda de tambores y cornetas, antes armaos, realiza el Caracol y la Estrella en la plaza de la Constitución.



## ALDEA DEL REY

Representación de la venta Santo a manos de Judas por armaos y de un penitente Nazareno. La Venta de Jesús o Vendimiento es la única representación matutina de las partes: el trato de la Venta de Jesús por Judas, que denuncia a su Maestro, realizado en la puerta de la casa de Judas y el relato del «Vendimiento», que se lleva a cabo en la plaza.



de Jesús el Jueves parte del capitán de los de la Cofradía de Jesús o Vendimiento es la única comarca y se compone de dos partes: el trato de la Venta de Jesús por Judas, que denuncia a su Maestro, realizado en la puerta de la casa de Judas y el relato del «Vendimiento», que se lleva a cabo en la plaza.

## CALZADA DE CALATRAVA

En el desfile procesional del miércoles suena la «bocina» llamando a silencio. Este arcaico instrumento musical acompaña a la popular cofradía de «los negrillos» y a la imagen de Jesús Cautivo.

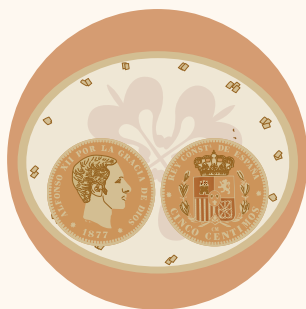

Solo el día de Viernes Santo se permite el juego de azar denominado «las caras». Consiste en una apuesta de dinero a doble o nada que se decide mediante el lanzamiento al aire de dos monedas. Los protagonistas son: «la banca», «el baratero» y los «apostantes o puntos». Días antes del juego el ayuntamiento prepara los círculos en las calles habituales, siendo la calle Real y la plaza de España las más frecuentadas.

## TORRALBA DE CALATRAVA

A las 22 horas del Miércoles Santo, desde la procesión de la Hermandad de Nuestro y salida del paso, donde se interpreta la vuelta al Attillo en la calle del Calvario, encuentro en el Calvario de Jesús y la Virgen es En la procesión del Santo Entierro, que sale de la ermita del Cristo del Consuelo, las mujeres acompañan a la Virgen de los Dolores ataviadas con mantillas de blonda, constituyendo un gran momento de expresividad religiosa.



ermita del Cristo del Consuelo sale una Padre Jesús. Tiene en la entrada el Himno de Jesús de la Oración y los momentos más emocionantes. El otro de los instantes más intensos.

## BOLAÑOS DE CALATRAVA

El jueves por la tarde comienza un llegar a la ermita del Calvario Sermón del párroco. Allí quien sube al trono y besa romanos rodean la imagen continuidad a la procesión. El sábado a mediodía se escenifica la Caída de los Armaos, uno de los actos más singulares de la Pasión Calatrava. Los armaos rodean el trono del Cristo Yacente y, al toque de corneta, dos niñas vestidas de ángeles tapan con un manto el Sepulcro. La compañía de armaos cae en ese momento al suelo y, tras unos instantes, se vuelve a descubrir el Sepulcro, iniciándose un verdadero caos con los toques de música y desfiles a paso ligero.



desfile procesional que al se detiene, dando paso al llegan los armaos con Judas a Jesús; en ese momento, los de Jesús apresándolo y dando la Caída de los Armaos, uno de los actos más singulares de la Pasión Calatrava. Los armaos rodean el trono del Cristo Yacente y, al toque de corneta, dos niñas vestidas de ángeles tapan con un manto el Sepulcro. La compañía de armaos cae en ese momento al suelo y, tras unos instantes, se vuelve a descubrir el Sepulcro, iniciándose un verdadero caos con los toques de música y desfiles a paso ligero.

## ALMAGRO

Los armaos plaza a las del Sábado formación para caracol; sin dejar de marchar, dos de ellos se colocarán en el centro y serán el origen de una espiral, que en fila de uno, se forma y se deshace sobre sí misma para luego recuperar la formación y marcharse. A las 21 horas, la Hermandad de Nuestra Señora de la Soledad recorre las calles de Almagro el sábado en sentido inverso al itinerario de la procesión del Santo Entierro, acompañada de numerosas mujeres ataviadas con mantilla de encaje.

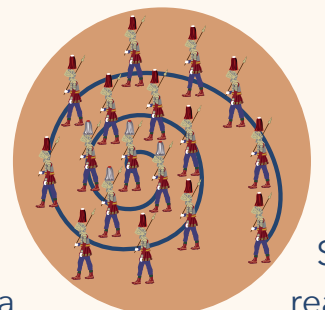

## MORAL DE CALATRAVA

El Miércoles Santo, tras tocar la diana durante toda la noche, la Compañía Romana busca a Jesús por todas las ermita, paso previo al prendimiento que se celebrará por la tarde. Tras la procesión del Domingo de Resurrección tiene lugar en la plaza de España la popular «Caracola», protagonizada por la Compañía Romana. Llegan en formación a la plaza y allí, sin dejar de marchar, colocan la bandera en el centro y, a su lado, dos armaos de pica inician una espiral en fila de uno que se forma y se deshace sobre sí misma. Es un momento enorme de agradecimiento y de alegría por la resurrección de Jesús. Al finalizar, los armaos llevan la bandera y al Comandante a sus sedes.



## GRANÁTULA DE CALATRAVA

En la calle Duque de la Victoria se escenifica el un recreado Huerto de los Olivos el Jueves Santo. armaos canta «el parte» o Prendimiento, un romance que termina con la búsqueda de Jesús y la traición de nazarenos llegan a paso rápido, quedando los primeros fuera del huerto y tocando silencio. El capitán cantará el «parte» y Judas aparecerá trayendo las cuerdas. Los armaos comenzarán a buscar a Jesús hasta que, tras un diálogo con Judas, este tirará de la cortina apareciendo la imagen de Jesús, quien será prendido, iniciándose así la procesión.

